GAMME INOX

Armoires et multicases

ARMOIRES



ARMOIRE MURALE ARM400/INOX



ARB/100PB/INOX



ARH/60PB/INOX



ARH/100PB/INOX

CARACTÉRISTIQUES

- Construction monobloc en inox AISI 304, corps et portes 8/10e
- Fermeture 2 points avec poignée encastrée - serrure à clés
- Étagères réglables au pas de 25 mm
- Portes battantes avec renfort de porte vertical toute hauteur
- Portes indégondables en position ouverte ou fermée

ARMOIRES HAUTES ET BASSES	L x P x H mm
ARB/100PB/INOX - armoire basse L.1000 mm - 2 étagères	1000 x 500 x 1000
ARH/60PB/INOX - armoire haute L.600 mm - 4 étagères	600 x 500 x 1800
ARH/100PB/INOX - armoire haute L.1000 mm - 4 étagères	1000 x 500 x 1800

ARMOIRES MURALES	L x P x H mm
ARM400/INOX - armoire murale L.400 mm - 2 étagères	400 x 350 x 600
ARM800/INOX - armoire haute L.800 mm - 2 étagères	800 x 350 x 600

COLORIS

Coloris
INOX AISI 304

10 ans
Garantie

MULTICASES



751/4/INOX
AVEC PENDERIE

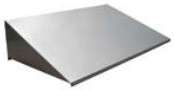

Option : coiffe en inox



Option : pieds en inox soudés avec vérins de réglage



772/3/INOX

CARACTÉRISTIQUES

- Construction monobloc en inox AISI 304 - Corps et portes 8/10e et 10/10e
- Fermeture 1 point par moraillon ou serrure à clés
- Renfort de porte vertical et porte-étiquette
- Portes indégondables en position ouverte ou fermée
- Ouïes d'aération en partie haute de chaque porte

RÉFÉRENCES ET DIMENSIONS

L750 INOX - 2 CASES / COLONNE	LARGEUR 300 MM	L x P x H mm
751/2/INOX	1 colonne de 2 cases - 2 pers.	300 x 490 x 1800
751/4/INOX	2 colonnes de 2 cases - 4 pers.	600 x 490 x 1800
751/6/INOX	3 colonnes de 2 cases - 6 pers.	900 x 490 x 1800
751/8/INOX	4 colonnes de 2 cases - 8 pers.	1200 x 490 x 1800

L770 INOX - 4 CASES / COLONNE		L x P x H mm
LARGEUR 300 MM		
772/1/INOX	1 colonne de 4 cases - 4 pers.	300 x 490 x 1800
772/2/INOX	2 colonnes de 4 cases - 8 pers.	600 x 490 x 1800
772/3/INOX	3 colonnes de 4 cases - 12 pers.	900 x 490 x 1800
772/4/INOX	4 colonnes de 4 cases - 16 pers.	1200 x 490 x 1800
LARGEUR 400 MM		
775/1/INOX	1 colonne de 4 cases - 4 pers.	400 x 490 x 1800
775/2/INOX	2 colonnes de 4 cases - 8 pers.	800 x 490 x 1800
775/3/INOX	3 colonnes de 4 cases - 12 pers.	1200 x 490 x 1800

COLORIS

Coloris
INOX AISI 304

10 ans
Garantie

Serrures (option)

Coiffes (option)